Parler plusieurs langues, c'est

- Avoir des copains **dans le monde entier**
- Être plus **créatif**
- Lire **des livres, des bandes dessinées**
- Regarder **des films, des dessins animés**
- Chanter **dans plusieurs langues**
- Partager **des jeux, des bons plats, des histoires...**

Design www.athom.fr Banque images Pixabay

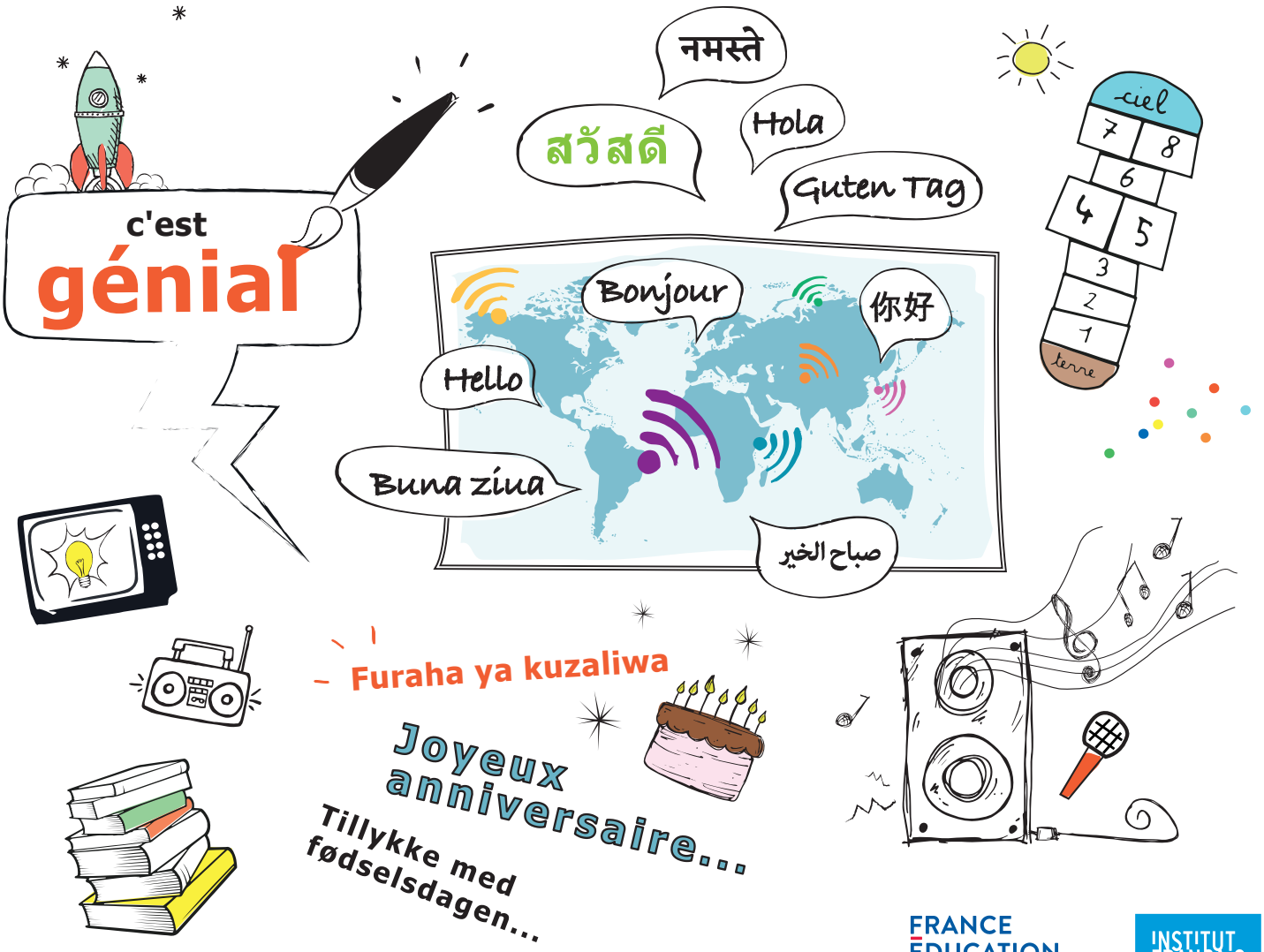

FRANCE ÉDUCATION INTERNATIONAL

INSTITUT FRANÇAIS